

SCUOLA SUPERIORE DI PRIMO GRADO “A.SASSI” A.S. 2022-2023



Scuola Secondaria di Primo grado
Angelo Sassi
Via Arginetto, 393 – Soliera (MO)

VISTA AEREA

.

- **LA COLLOCAZIONE DELLE CLASSI**
- **LE MODALITA' DI ENTRATA ED USCITA**
- **LE INDICAZIONI FONDAMENTALI PER ALUNNI E GENITORI**

PIANO TERRA AULE/CLASSI

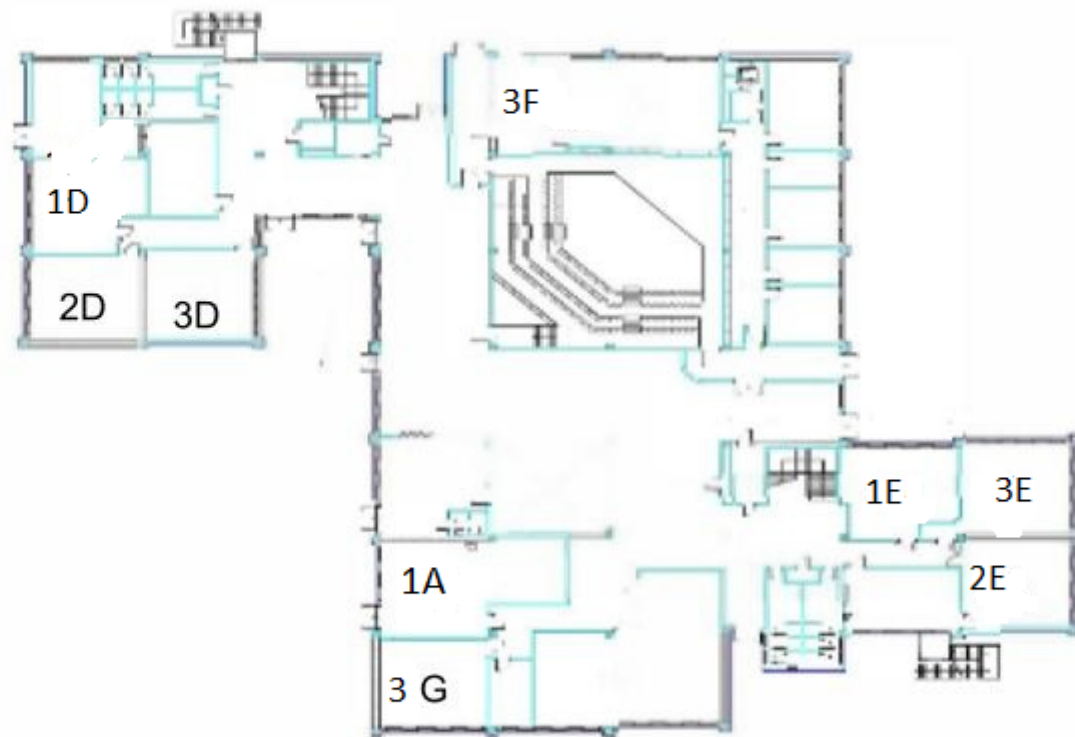

PIANO PRIMO AULE/CLASSI

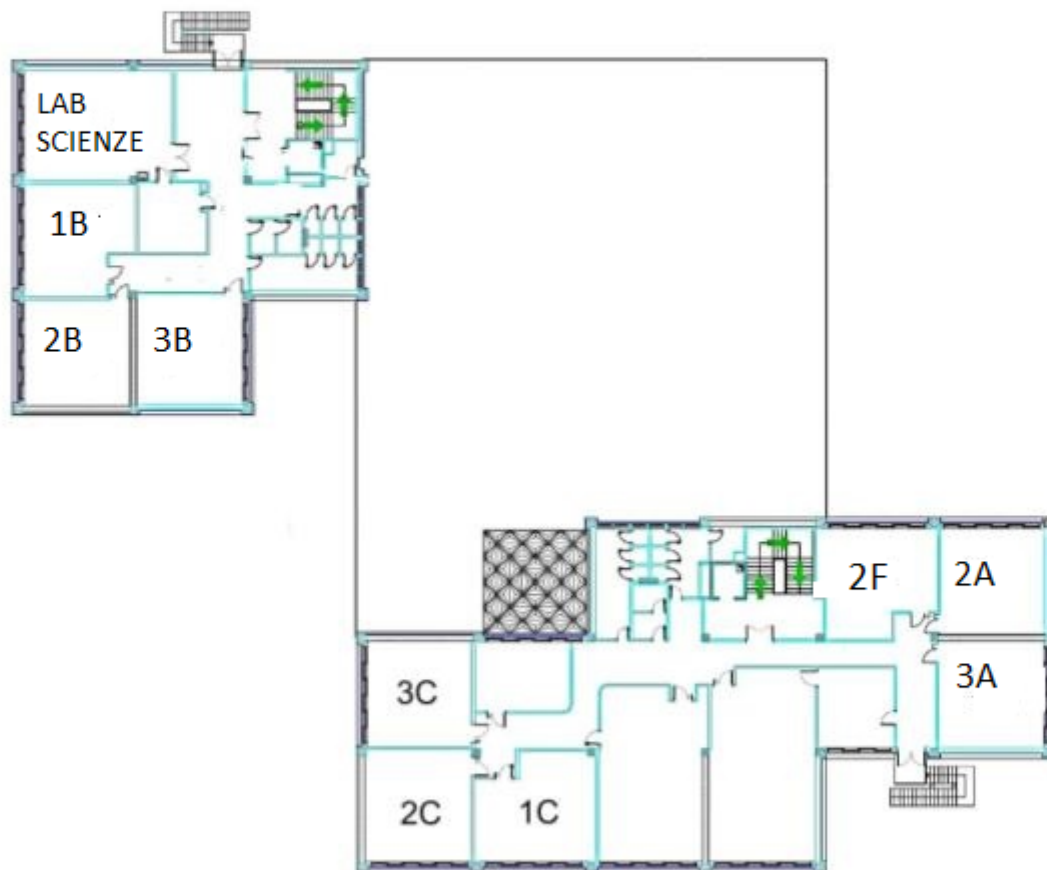

- In questo anno scolastico, salvo il ritorno di emergenze pandemiche, non saranno mantenute le divisioni per “bolle”
- Gli ingressi/cancelli da cui gli alunni potranno entrare ed uscire la mattina saranno quattro come pure quattro saranno gli ingressi nell’istituto
- Sui cancelli e sugli ingressi sono posti cartelli che indicano a quali classi è riservato l’ingresso
- Il primo giorno di scuola sarà spiegato agli alunni il percorso interno alla scuola che dovranno seguire una volta entrati dagli ingressi riservati alla propria classe

AREA CORTILIVA - INGRESSI

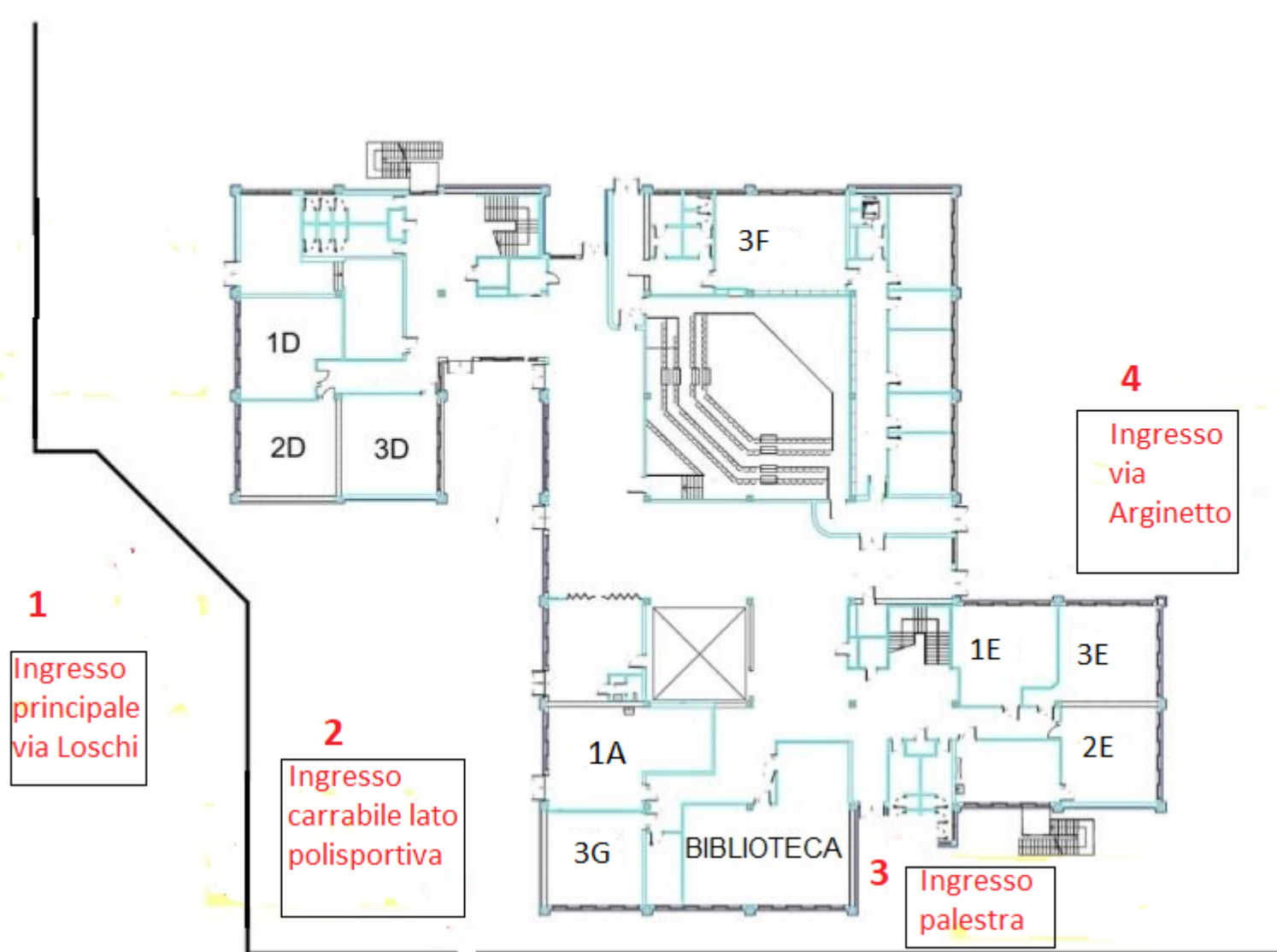

AREA CORTILIVA – INGRESSI/CLASSI

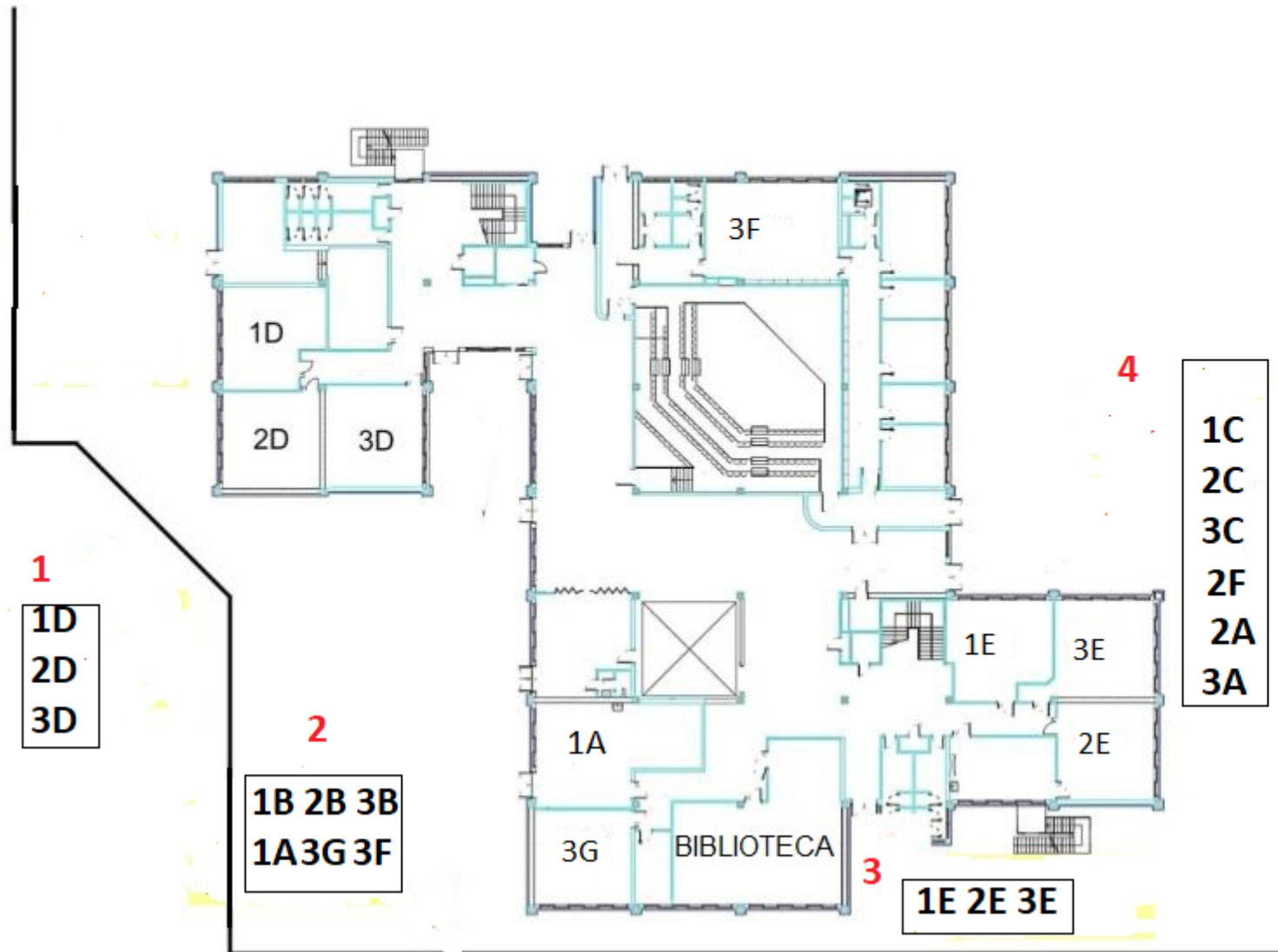

RIEPILOGO INGRESSI IN ISTITUTO

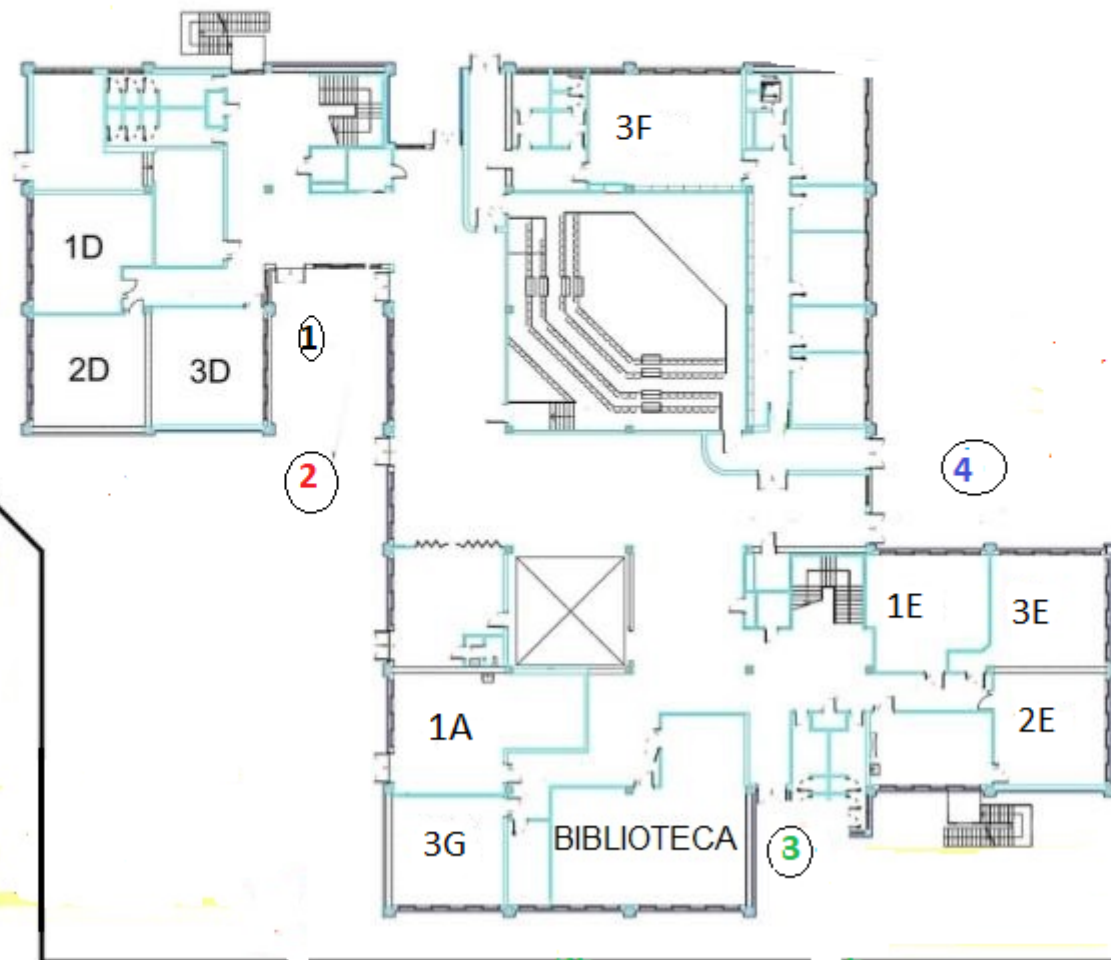

PERCORSI INGRESSO AULE

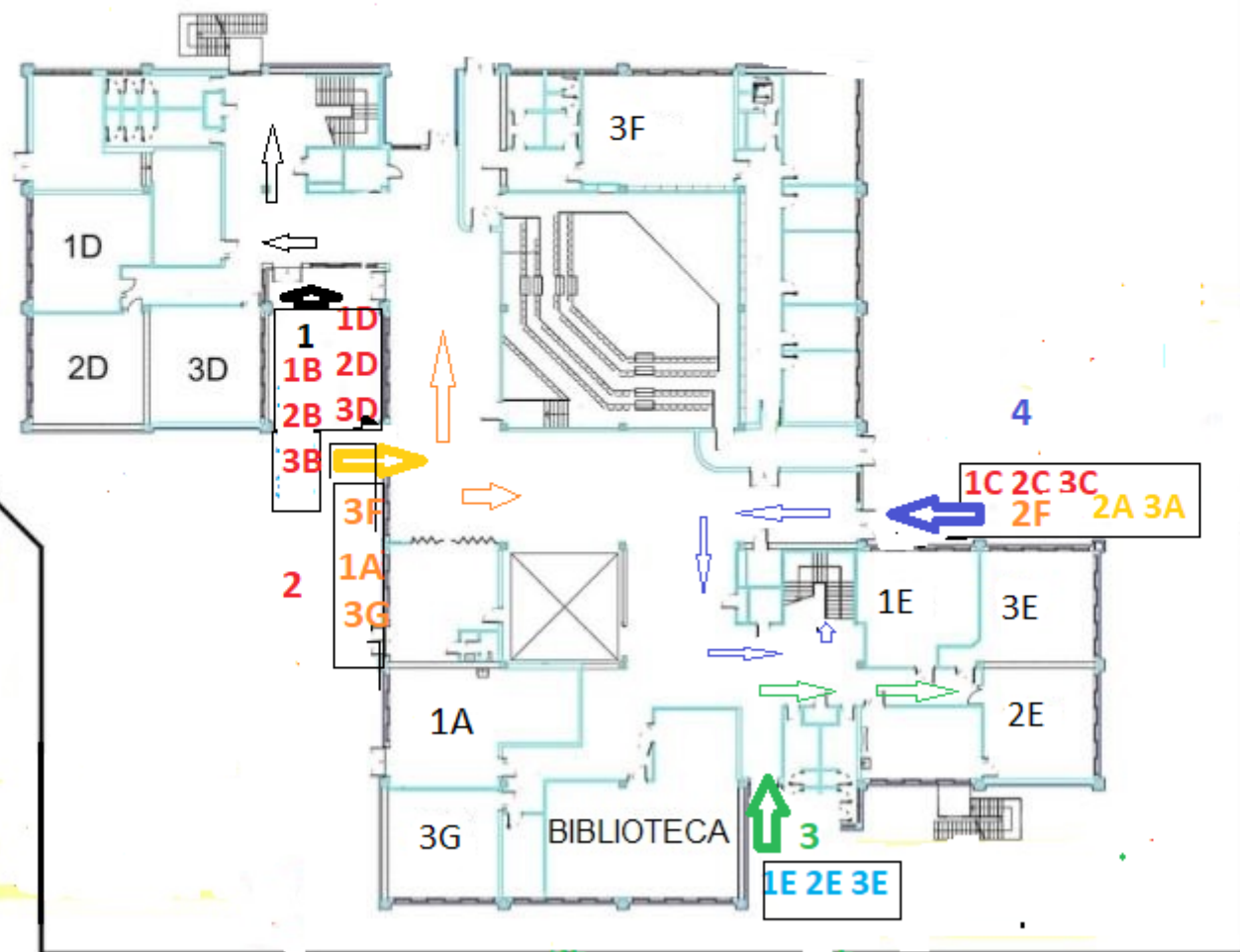

INDICAZIONI DI COMPORTAMENTO PER A L U N N I

- dovranno entrare nell'area scolastica SOLAMENTE dal cancello loro riservato che sarà aperto alle ore 7.55
- dovranno attendere il suono della campana delle ore 8.00 e entrare nell'istituto SOLAMENTE dall'ingresso riservato alla propria classe e seguire il percorso interno indicato per raggiungere l'aula
- gli alunni in ritardo dovranno segnalare il loro ingresso a un collaboratore scolastico. L'entrata in classe dopo le 8.05 sarà segnata come ritardo sul registro elettronico
- una volta in aula devono sanificare le mani con l'apposito dispenser, la stessa cosa dovranno fare al ritorno dal bagno e dall'intervallo
- non è consentito uscire nella prima e nella quarta ora di lezione.
- per l'intervallo si seguiranno le procedure comunicate per quel periodo.

L'intervallo durerà 15 minuti, dalle 10.55 alle 11.10. Alle 11.10 suonerà una sola campana che indicherà la fine dell'intervallo e l'inizio della quarta ora di lezione: il rientro dovrà avvenire in modo calmo e ordinato entro 5 minuti dal suono della campana.

Gli alunni delle classi posizionate al primo piano, scenderanno le scale con calma e risaliranno allo stesso modo solo al termine dell'intervallo. Prima di scendere occorre perciò prendere con se la propria merenda.



- Durante l'intervallo non si può giocare con palle di qualsivoglia materiale. I rifiuti devono essere gettati negli appositi contenitori.
- Per motivi di ordine didattico non sarà dato il permesso di effettuare telefonate ai genitori perché provvedano a portare quanto serve per lo svolgimento delle lezioni, fa parte della acquisizione del metodo di studio anche il curare con attenzione il materiale da portare a scuola la mattina. I genitori possono far pervenire a scuola solo medicinali necessari o chiavi per assicurare il rientro a casa.
- Se un alunno dichiara di non sentirsi bene, è affidato alla valutazione dell'insegnante stabilire se sia opportuno metterlo in contatto con i genitori per farsi venire a prendere : nel caso, l'alunno sarà accompagnato a telefonare dal collaboratore. Nel caso di sintomi che fanno sospettare possibilità di positività al Covid, il collaboratore controlla la febbre e se i sintomi sono febbre, tosse, fatica a respirare, dispone l'alunno nella saletta apposita controllato da un secondo collaboratore, avvisa il referente Covid delle Sassi e il collaboratore telefona ai genitori per il ritiro
- a scuola gli alunni non possono utilizzare il cellulare e lo smartwach: per comunicazioni urgenti alla famiglia potranno utilizzare il telefono della scuola. Durante tutto l'orario scolastico il cellulare deve rimanere spento. Se acceso o maneggiato durante le lezioni il dispositivo verrà ritirato e consegnato al referente di plesso, che lo restituirà soltanto al genitore del ragazzo interessato. L'uso del telefono e dello smartwach non è consentito nemmeno durante l'intervallo e nei bagni; .
- al termine delle lezioni usciranno con le stesse modalità dell'ingresso rispettando i percorsi loro assegnati.

INDICAZIONI SINTETICHE PER I GENITORI

- controllare le valutazioni e l'andamento scolastico dei propri figli, prendere visione e firmare le giustificazioni delle assenze, i ritardi e le uscite anticipate, leggere e firmare puntualmente le comunicazioni sul registro elettronico e/o sul diario di Istituto;
- partecipare con regolarità alle riunioni e alle assemblee di classe svolte sia in presenza o, a distanza tramite piattaforma dedicata;
- far sì che l'alunno frequenti regolarmente la scuola, che sia puntuale nella consegna dei compiti e del materiale richiesto e adempia ai propri doveri scolastici;
- far sì che l'alunno si rechi a scuola con la massima puntualità in modo da evitare ritardi. L'alunno che arriva in ritardo sarà accompagnato in classe da un collaboratore;
- Il ritardo deve essere giustificato dal genitore sul registro elettronico o accompagnando personalmente l'alunno all'ingresso;
- Il ragazzo che abbia necessità di uscire in anticipo deve essere prelevato da un genitore o da un parente stretto, previa sottoscrizione dell'apposito modulo che troverà presso la portineria della scuola;

-

- La permanenza a scuola degli alunni non è consentita nei casi di:
 - SINTOMATOLOGIA COMPATIBILE CON COVID-19 (Ad esempio:• Sintomi respiratori acuti (tosse e/o raffreddore) con difficoltà respiratoria • Vomito • Diarrea • Perdita del gusto • Perdita dell'olfatto • Cefalea intensa
 - TEMPERATURA CORPOREA SUPERIORE A 37,5°C
 - TEST DIAGNOSTICO PER LA RICERCA DI SARS-COV-2 POSITIVO

Ai genitori spetta mantenere la vigilanza sanitaria dei propri figli e non mandarli a scuola in questi casi;

- per motivi di ordine didattico non sarà dato il permesso di effettuare telefonate ai genitori perché provvedano a portare quanto serve per lo svolgimento delle lezioni, fa parte della acquisizione del metodo di studio anche il curare con attenzione il materiale da portare a scuola la mattina. Si richiede quindi alle famiglie (in particolare degli alunni di prima) di controllare preventivamente che i ragazzi abbiano effettivamente con sé i materiali occorrenti, soprattutto quando questi sono indispensabili per poter partecipare al lavoro di classe. I genitori possono far pervenire a scuola solo medicinali necessari o chiavi per assicurare il rientro a casa;

■

- a scuola gli alunni non possono utilizzare il cellulare e lo smartwach: per comunicazioni urgenti alla famiglia potranno utilizzare il telefono della scuola. Durante tutto l'orario scolastico il cellulare deve rimanere spento. Se acceso o maneggiato durante le lezioni il dispositivo verrà ritirato e consegnato al referente di plesso, che lo restituirà soltanto al genitore del ragazzo interessato. L'uso del telefono e dello smartwach non è consentito nemmeno durante l'intervallo e nei bagni;
- i ricevimenti individuali saranno effettuati in presenza o in modalità da remoto tramite Google Meet secondo le indicazioni che verranno date.